Accu-Chek Insight bruksanvisning for versjon 2.1 av Accu-Chek Insight pumper. (Serienummer fra 32100000)

Accu-Chek Insight Rapid-infusjonssettet skal brukes til subkutan infusjon av insulin som tilføres med en Accu-Chek Insight-insulinpumpe.

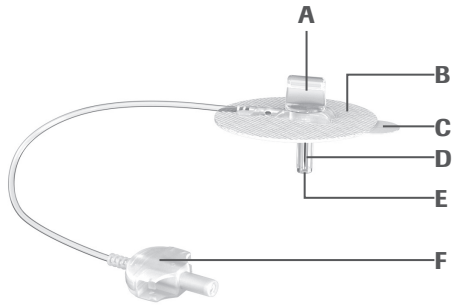

Kanyle
A Håndtak
B Heftplaster
C Beskyttelsesfilm
D Nåldeksel
E Kanyle (stål)
F Koblingsstykke

Slangesett
G Koblingsstykke
H Sideklemme
I Adapter

Før du tar på infusjonsettet for første gang, juster insulinmengden for slangesett og kanyle i henhold til tabellen nedenfor.

Slangelengde	40 cm	70 cm	100 cm	Kanyle 6 / 8 / 10
Enheter (U)	9 U	13 U	17 U	2 U

1. Hvordan kople delene sammen?

1

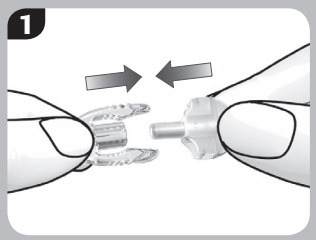

Vask og tørk hendene. Stikk sammen begge koblinsstykkene for å koble slangesettet til kanylen. Koblings-stykkene må gå i lås med et hørbart klikk.

2

Gjennomfør et ampullebytte slik det er beskrevet i manualen for pumpen. Forsikre deg om at adapteren til slangesettet er festet til ampullen i pumpen.

3

Fyll hele infusjonssettet, både slangesettet og kanylen helt til insulin uten bobler drypper fra kanylen.

2. Fyll slangesett og kanyle

Etter selv-testen vil menyen Ampulle og infusjonssett vises. Trykk for å velge.

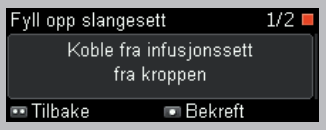

Trykk for å velge.

Pumpen begynner automatisk å fylle slangen. Kanseller fyllingen så fort du ser insulin dryppe fra kanyletuppen. Trykk for å kanselere.

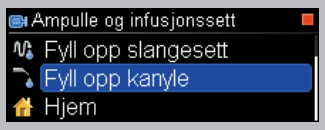

Trykk for å bekrefte.

Viktig:
"Kople infusjonssett til kropp" kommer opp på skjermen. Ikke kople infusjonssett til kroppen enda!

Ikke kople infusjonssett til kroppen enda!
Trykk for å velge. "Fyll opp kanyle" meny kommer til synet.

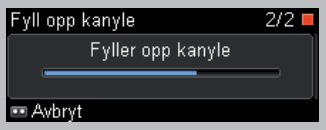

Pumpen starter automatisk å fylle kanylen. Kanseller fyllingen så fort du ser insulin dryppe fra kanyletuppen. Trykk for å kansellere.

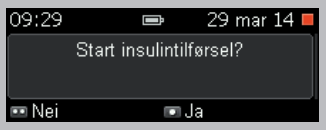

Skjermbildet start insulintilførsel vises. Dersom ingen insulin drypper fra kanyletuppen, trykk og repeter fyllingen av kanylen og slangesettet. Dersom insulin drypper ut, trykk for å starte pumpen.

MERKNAD:
Slangesettet og kanyle må være tilstrekkelig fylt og ikke inneholde luftbobler.

3. Feste infusjonssettet

Du kan nå sette kanylen i kroppen. Les og følg instruksjonene som fulgte med infusjonssettet nøye.

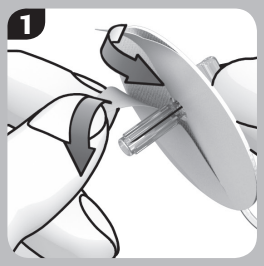

Hold kanylen i håndtaket.
Riv av begge deler av beskyttelsesfilmen fra heftplasteret.

Vri av nåldekselet.

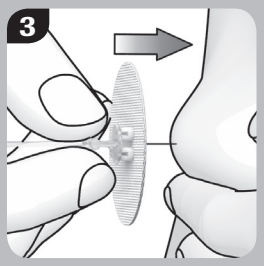

Klem sammen huden på det valgte infusjonsstedet slik at det danner en hudfold. Stikk kanylen raskt og loddrett (90° vinkel) inn i hudfolden.

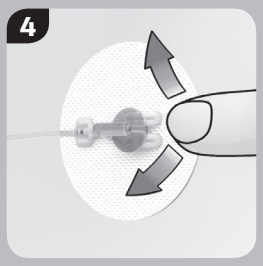

Hold fast heftplasteret.

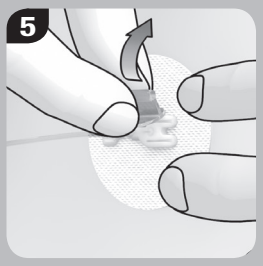

Bøy håndtaket til siden helt til det løsner. Nå kan du begynne med insulintilførselen ved hjelp av insulinpumpen.

For detaljert instruksjon og viktig sikkerhetsinformasjon, vennligst se bruksanvisningen for infusjonssettet eller bruksanvisningen for Accu-Chek Insight insulinpumpesystem.

ACCU-CHEK og ACCU-CHEK INSIGHT er varemerkene til Roche. Alle andre produktnavn og varemerker er respektive eiers eiendom. 84058-V001-1019.

© 2019 Roche Diabetes Care

Roche Diagnostics Norge AS, Diabetes Care
PB 6610 Etterstad, 0607 Oslo
Accu-Chek Kundesenter tlf. 21 400 100.

www.accu-chek.no

Roche

ACCU-CHEK®